

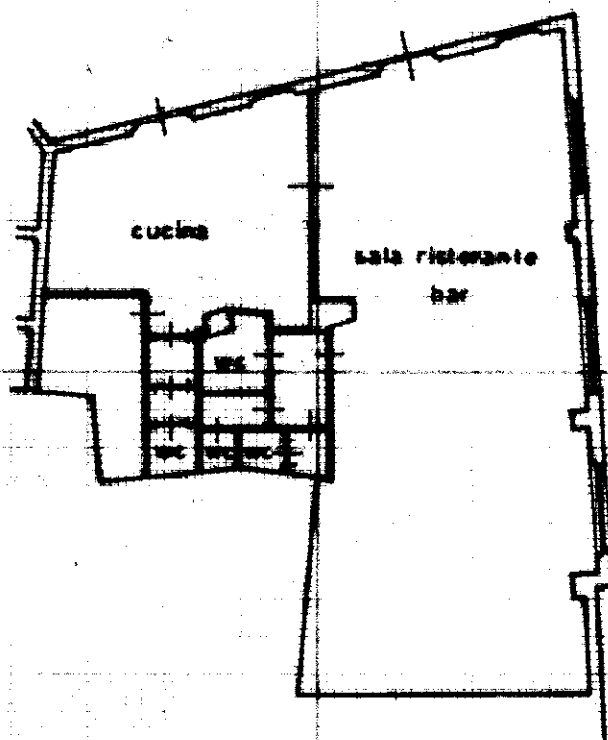

Planimetria di u.i.u. in Comune di MONTEPRANDONE via ROMA civ. 1/3

PIANO TERRA
h=3.00



ORIENTAMENTO



SCALA DI 1:200

Dichiarazione di N.C. ☐
Denuncia di variazione ☒

Identificativi catastali
F. 7
n. 230 sub. 6

Compilata dal **GEOMETRA**
(Titolo, cognome e nome)

PALLOTTA LINO

Iscritto all'albo dei **GEOMETRI**
della provincia di **ASCOLI P.**

da **21 FEB. 2001**

RISERVATO ALL'UFFICIO

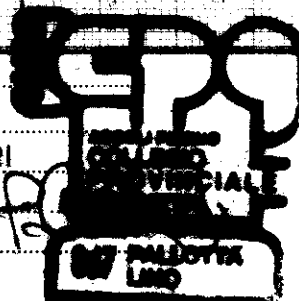

Visura per immobile

Situazione degli atti informatizzati al 27/09/2017

Data: 27/09/2017 - Ora: 09.18.13 Fine

Visura n.: T30428 Pag: 1

Dati della richiesta	Comune di MONTEPRANDONE (Codice: F591)
Catasto Fabbricati	Provincia di ASCOLI PICENO
	Foglio: 7 Particella: 230 Sub.: 6

Unità immobiliare

N.	DATI IDENTIFICATIVI				DATI DI CLASSAMENTO							DATI DERIVANTI DA
	Sezione Urbana	Foglio	Particella	Sub	Zona Cens.	Micro Zona	Categoria	Classe	Consistenza	Superficie Catastale	Rendita	
1		7	230	6			C/1	2	174 m²	Totale: 165 m²	Euro 5.463,70	VARIAZIONE del 13/05/2016 protocollo n. AP0044421 in atti dal 13/05/2016 AGGIORNAMENTO PLANIMETRICO (n. 11894.1/2016)
Indirizzo				VIA ROMA n. 1/3 piano: T;								
Annotazioni				Classamento e rendita validati (D.M. 701/94) ;di stadio: correzione su dati identificativi e metrici del protocollo di presentazione planimetrica n.32317/2001								

INTESTATO

N.	DATI ANAGRAFICI	CODICE FISCALE	DIRITTI E ONERI REALI
1	COMUNE DI MONTEPRANDONE con sede in MONTEPRANDONE	00376950440*	(1) Proprieta` per 1000/1000
DATI DERIVANTI DA		del 23/02/2001 protocollo n. 32317 in atti dal 23/02/2001 (n. 748.1/2001)	

Unità immobiliari n. 1

Visura telematica esente per fini istituzionali

* Codice Fiscale Validato in Anagrafe Tributaria