

Agenzia delle Entrate
CATASTO FABBRICATI
Ufficio Provinciale di
Ascoli

Dichiarazione protocollo n. AP0077297 del 03/07/2014

Planimetria di u.i.u. in Comune di Montepandone

Viale Alcide De Gasperi

civ. 237

Identificativi Catastali:

Sezione:

Foglio: 26

Particella: 1654

Subalterno:

Compilata da:
Amadio Tiberio

Iscritto all'albo:
Geometri

Prov. Ascoli

N. 993

Scheda n. 1

Scala 1:200

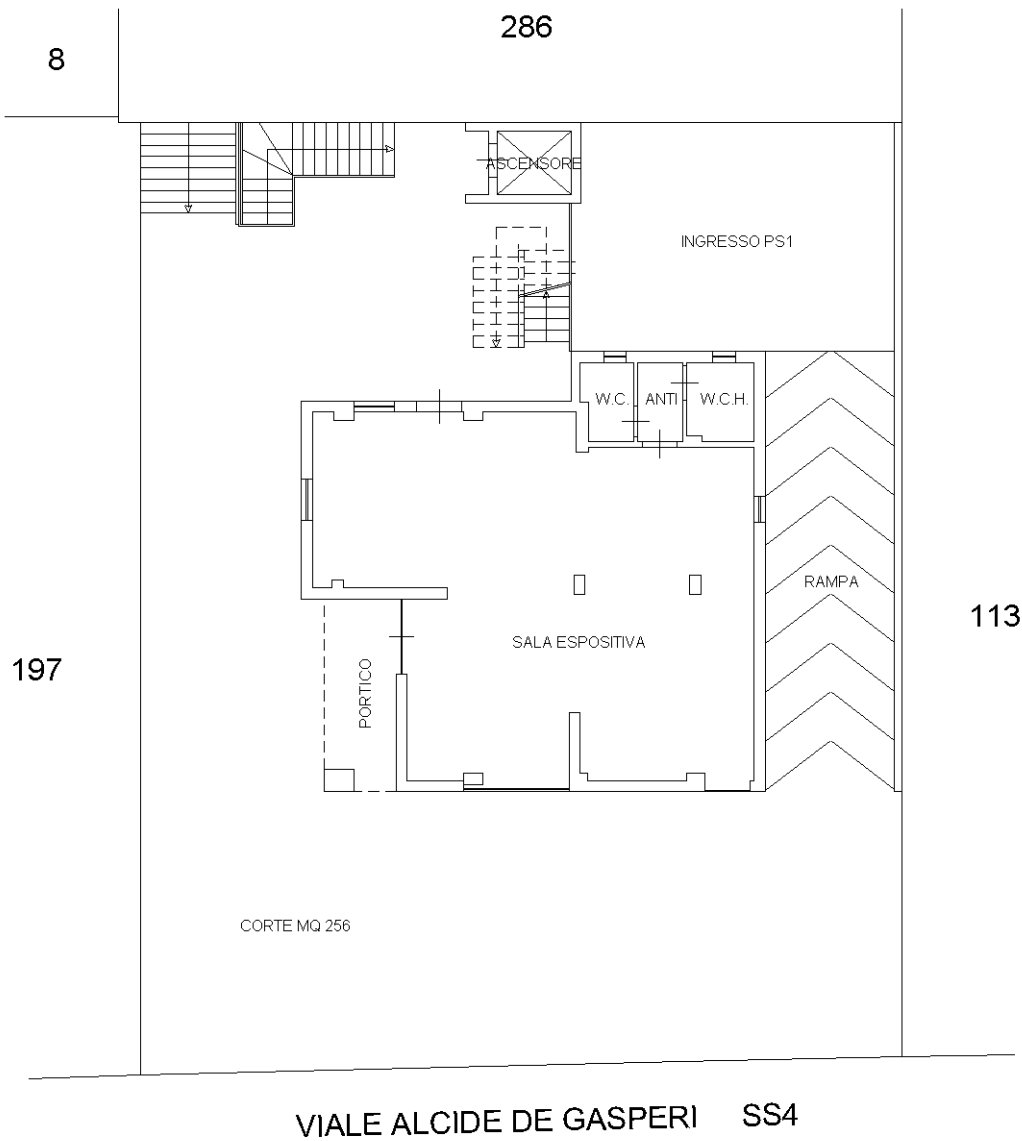

PIANTA PIANO TERRA
H = 3,00

NORD

Ultima planimetria in atti

Agenzia delle Entrate
CATASTO FABBRICATI
Ufficio Provinciale di
Ascoli

Dichiarazione protocollo n. AP0077297 del 03/07/2014

Planimetria di u.i.u. in Comune di Montepandone

Viale Alcide De Gasperi

civ. 237

Identificativi Catastali:

Sezione:

Foglio: 26

Particella: 1654

Subalterno:

Compilata da:
Amadio Tiberio

Iscritto all'albo:
Geometri

Prov. Ascoli

N. 993

Scheda n. 2

Scala 1:200

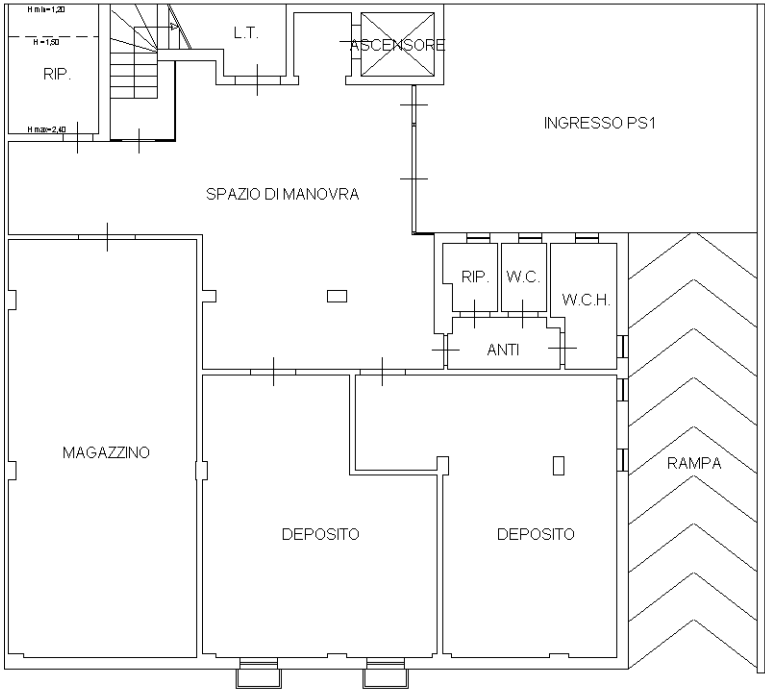

PIANTA PIANO PRIMO
SOTTOSTRADA
H = 2,50

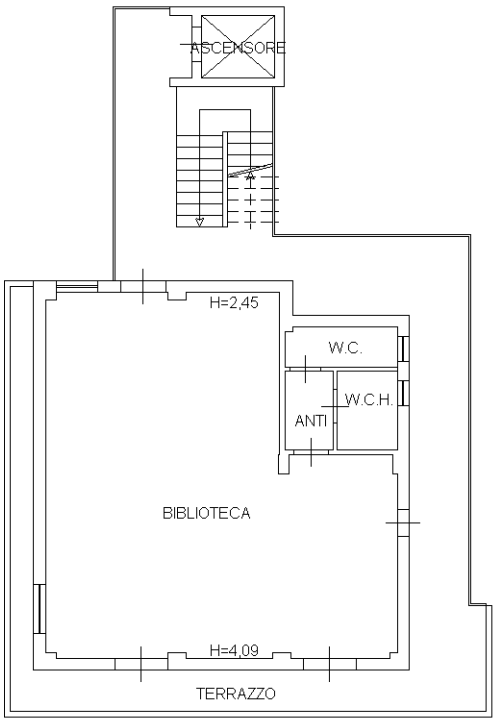

PIANTA PIANO SECONDO
H media = 3,27

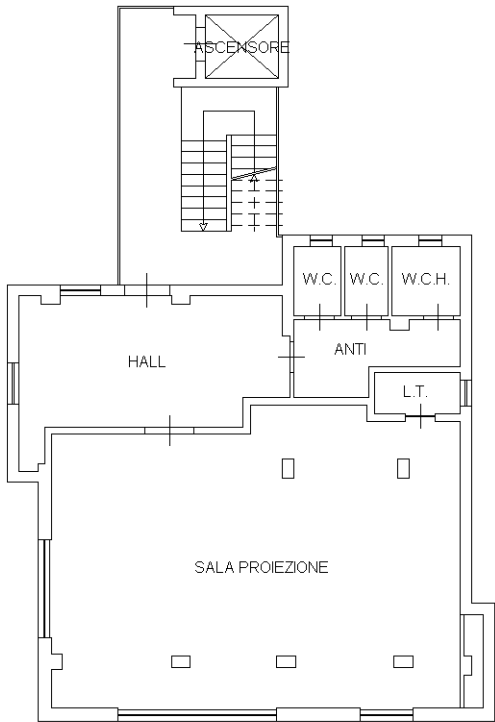

PIANTA PIANO PRIMO
H = 3,00

NORD

Ultima planimetria in atti

Data: 14/03/2023 - n. T241354 - Richiedente: MRLGPP57L06H769X

Totale schede: 2 - Formato di acquisizione: A4(210x297) - Formato stampa richiesto: A4(210x297)